深圳市深汕国际汽车城（集团）有限公司12号、13号地块配套工程
项目临时使用非林地采伐伐区位置影像图

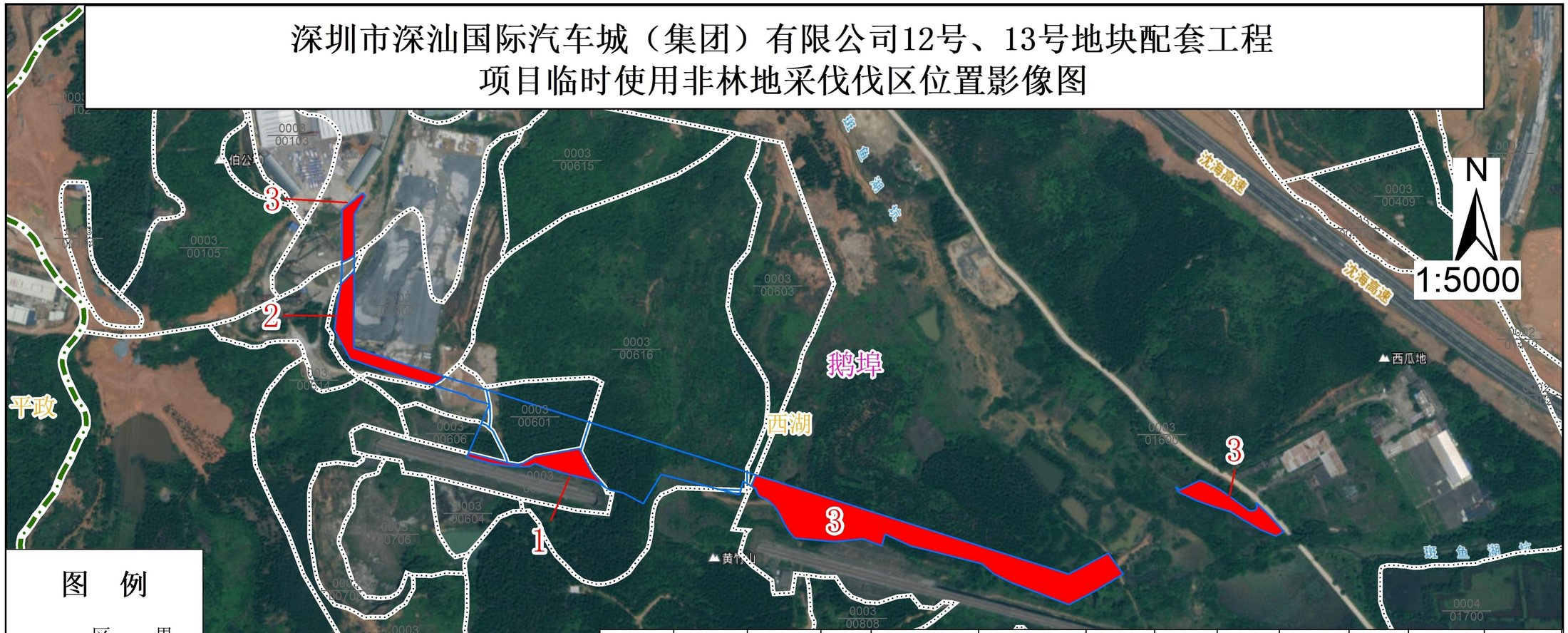

图 例

- 区 界
- 镇 界
- 村 界
- 小 班 界
- 用地范围
- 1 伐区序号
- 0001/00100 林班号/小班号
- 伐区范围

区	镇	村	伐区序号	地籍号	面积（公顷）	采伐树种	采伐株数（株）	采伐蓄积（立方米）	木材产量（立方米）	规格材（立方米）	小规格材（立方米）	剩余物产量（吨）
深汕特别合作区	鹅埠镇	西湖村	1	441521005003000300703	0.1791	桉树	94	0	0	0	0	0
深汕特别合作区	鹅埠镇	西湖村	2	441521005003000300602	0.3002	桉树	135	0	0	0	0	0
深汕特别合作区	鹅埠镇	西湖村	3	441521005003000301600	1.6730	桉树	1253	44.77	30.14	11.57	18.57	8.0
合计					2.1523		1482	44.77	30.14	11.57	18.57	8.0