深汕特别合作区赤石街道（镇）大安村委胡安村罗畲林地（姚宁）桉树林采伐作业设计图

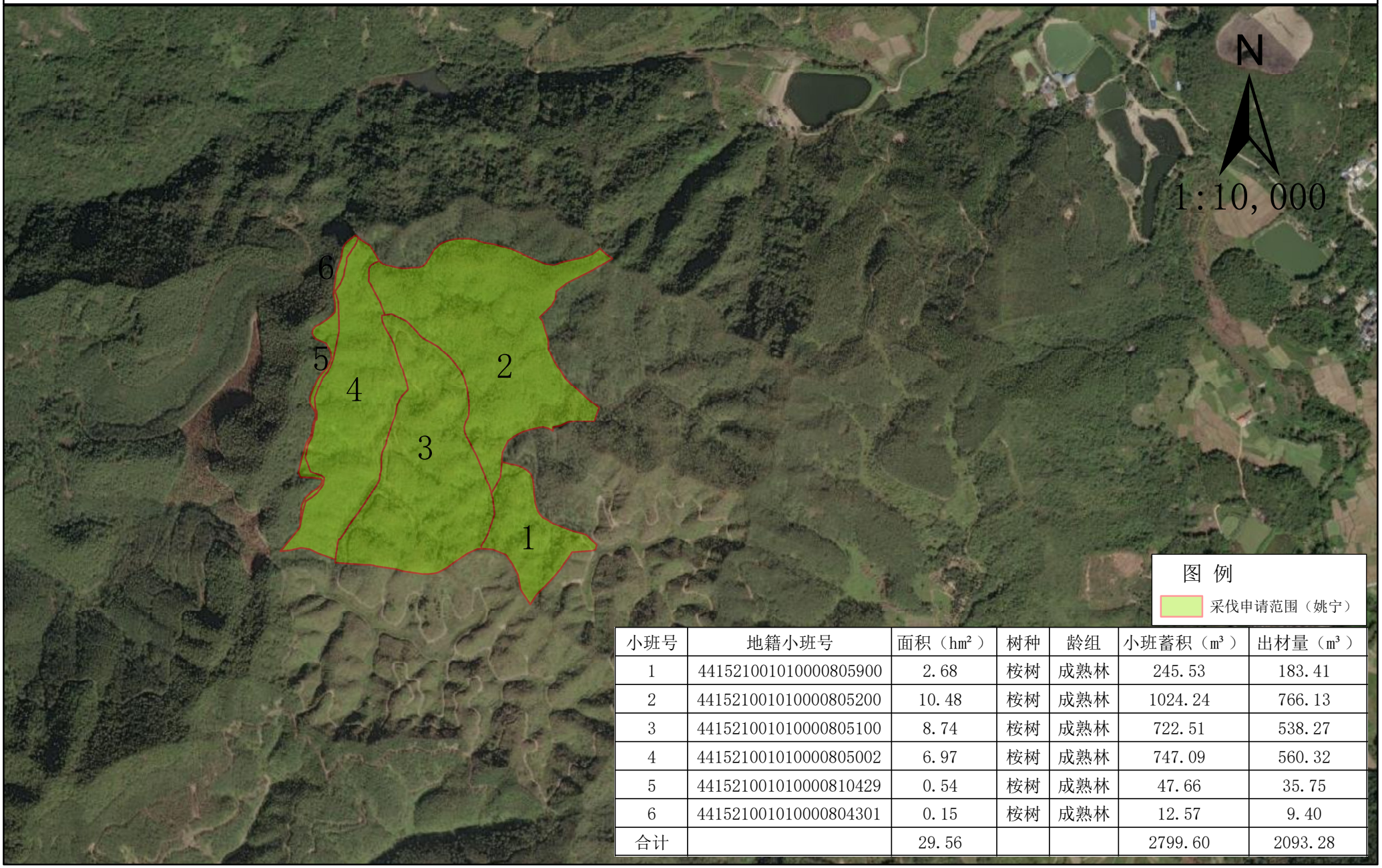

小班号	地籍小班号	面积（hm²）	树种	龄组	小班蓄积（m³）	出材量（m³）
1	441521001010000805900	2.68	桉树	成熟林	245.53	183.41
2	441521001010000805200	10.48	桉树	成熟林	1024.24	766.13
3	441521001010000805100	8.74	桉树	成熟林	722.51	538.27
4	441521001010000805002	6.97	桉树	成熟林	747.09	560.32
5	441521001010000810429	0.54	桉树	成熟林	47.66	35.75
6	441521001010000804301	0.15	桉树	成熟林	12.57	9.40
合计		29.56			2799.60	2093.28