采伐伐区位置影像图

GS（2024）0568号

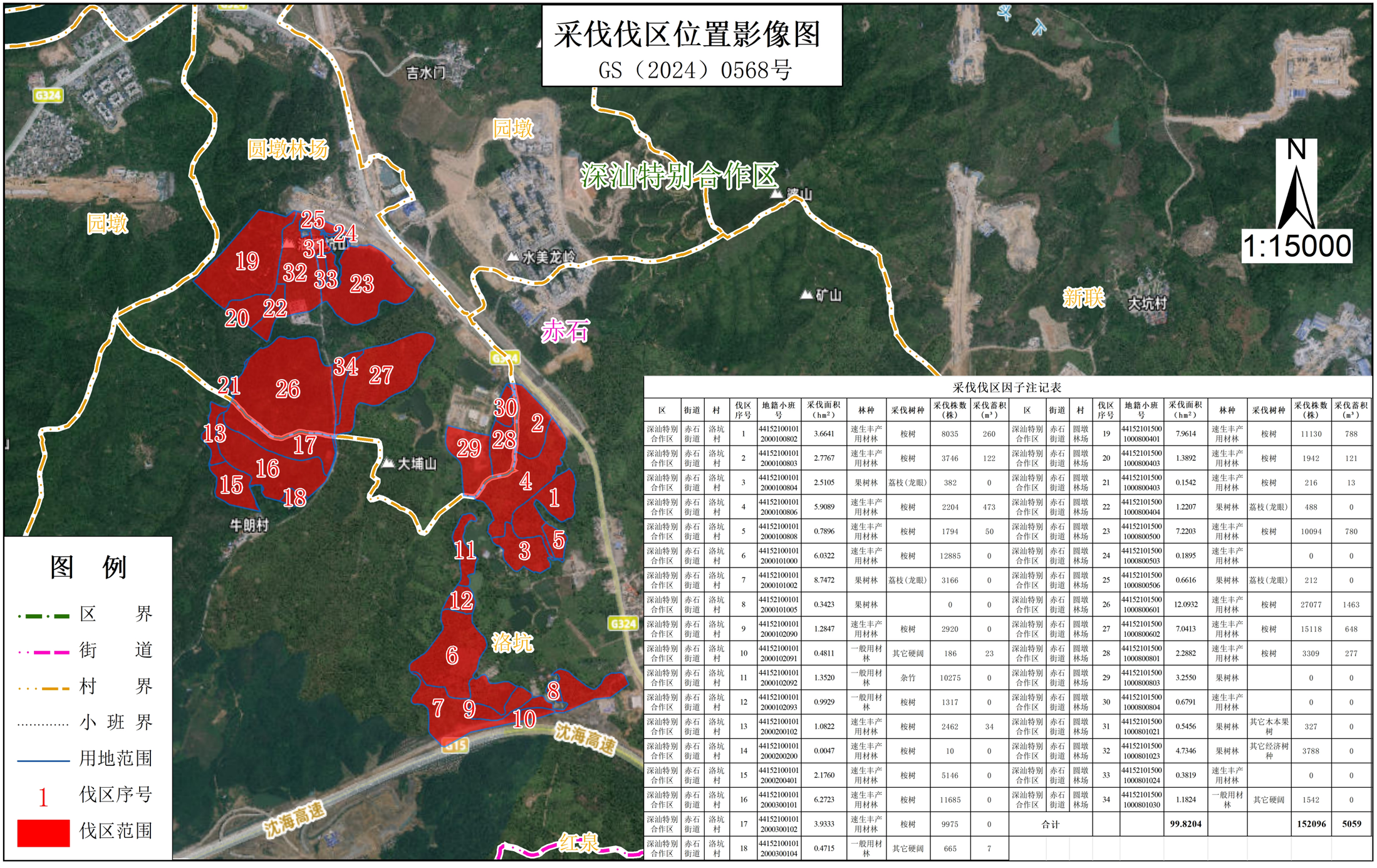

采伐伐区因子注记表

区	街道	村	伐区序号	地籍小班号	采伐面积（hm²）	林种	采伐树种	采伐株数（株）	采伐蓄积（m³）	区	街道	村	伐区序号	地籍小班号	采伐面积（hm²）	林种	采伐树种	采伐株数（株）	采伐蓄积（m³）
深汕特别合作区	赤石街道	洛坑村	1	44152100101 2000100802	3.6641	速生丰产用材林	桉树	8035	260	深汕特别合作区	赤石街道	圆墩林场	19	44152101500 1000800401	7.9614	速生丰产用材林	桉树	11130	788
深汕特别合作区	赤石街道	洛坑村	2	44152100101 2000100803	2.7767	速生丰产用材林	桉树	3746	122	深汕特别合作区	赤石街道	圆墩林场	20	44152101500 1000800403	1.3892	速生丰产用材林	桉树	1942	121
深汕特别合作区	赤石街道	洛坑村	3	44152100101 2000100804	2.5105	果树林	荔枝(龙眼)	382	0	深汕特别合作区	赤石街道	圆墩林场	21	44152101500 1000800403	0.1542	速生丰产用材林	桉树	216	13
深汕特别合作区	赤石街道	洛坑村	4	44152100101 2000100806	5.9089	速生丰产用材林	桉树	2204	473	深汕特别合作区	赤石街道	圆墩林场	22	44152101500 1000800404	1.2207	果树林	荔枝(龙眼)	488	0
深汕特别合作区	赤石街道	洛坑村	5	44152100101 2000100808	0.7896	速生丰产用材林	桉树	1794	50	深汕特别合作区	赤石街道	圆墩林场	23	44152101500 1000800500	7.2203	速生丰产用材林	桉树	10094	780
深汕特别合作区	赤石街道	洛坑村	6	44152100101 2000101000	6.0322	速生丰产用材林	桉树	12885	0	深汕特别合作区	赤石街道	圆墩林场	24	44152101500 1000800503	0.1895	速生丰产用材林		0	0
深汕特别合作区	赤石街道	洛坑村	7	44152100101 2000101002	8.7472	果树林	荔枝(龙眼)	3166	0	深汕特别合作区	赤石街道	圆墩林场	25	44152101500 1000800506	0.6616	果树林	荔枝(龙眼)	212	0
深汕特别合作区	赤石街道	洛坑村	8	44152100101 2000101005	0.3423	果树林		0	0	深汕特别合作区	赤石街道	圆墩林场	26	44152101500 1000800601	12.0932	速生丰产用材林	桉树	27077	1463
深汕特别合作区	赤石街道	洛坑村	9	44152100101 2000102090	1.2847	速生丰产用材林	桉树	2920	0	深汕特别合作区	赤石街道	圆墩林场	27	44152101500 1000800602	7.0413	速生丰产用材林	桉树	15118	648
深汕特别合作区	赤石街道	洛坑村	10	44152100101 2000102091	0.4811	一般用材林	其它硬阔	186	23	深汕特别合作区	赤石街道	圆墩林场	28	44152101500 1000800801	2.2882	速生丰产用材林	桉树	3309	277
深汕特别合作区	赤石街道	洛坑村	11	44152100101 2000102092	1.3520	一般用材林	杂竹	10275	0	深汕特别合作区	赤石街道	圆墩林场	29	44152101500 1000800803	3.2550	果树林		0	0
深汕特别合作区	赤石街道	洛坑村	12	44152100101 2000102093	0.9929	一般用材林	桉树	1317	0	深汕特别合作区	赤石街道	圆墩林场	30	44152101500 1000800804	0.6791	速生丰产用材林		0	0
深汕特别合作区	赤石街道	洛坑村	13	44152100101 2000200102	1.0822	速生丰产用材林	桉树	2462	34	深汕特别合作区	赤石街道	圆墩林场	31	44152101500 1000801021	0.5456	果树林	其它木本果树	327	0
深汕特别合作区	赤石街道	洛坑村	14	44152100101 2000200200	0.0047	速生丰产用材林	桉树	10	0	深汕特别合作区	赤石街道	圆墩林场	32	44152101500 1000801023	4.7346	果树林	其它经济树种	3788	0
深汕特别合作区	赤石街道	洛坑村	15	44152100101 2000200401	2.1760	速生丰产用材林	桉树	5146	0	深汕特别合作区	赤石街道	圆墩林场	33	44152101500 1000801024	0.3819	速生丰产用材林		0	0
深汕特别合作区	赤石街道	洛坑村	16	44152100101 2000300101	6.2723	速生丰产用材林	桉树	11685	0	深汕特别合作区	赤石街道	圆墩林场	34	44152101500 1000801030	1.1824	一般用材林	其它硬阔	1542	0
深汕特别合作区	赤石街道	洛坑村	17	44152100101 2000300102	3.9333	速生丰产用材林	桉树	9975	0	合计					**99.8204**			**152096**	**5059**
深汕特别合作区	赤石街道	洛坑村	18	44152100101 2000300104	0.4715	一般用材林	其它硬阔	665	7										