附图：地理位置图

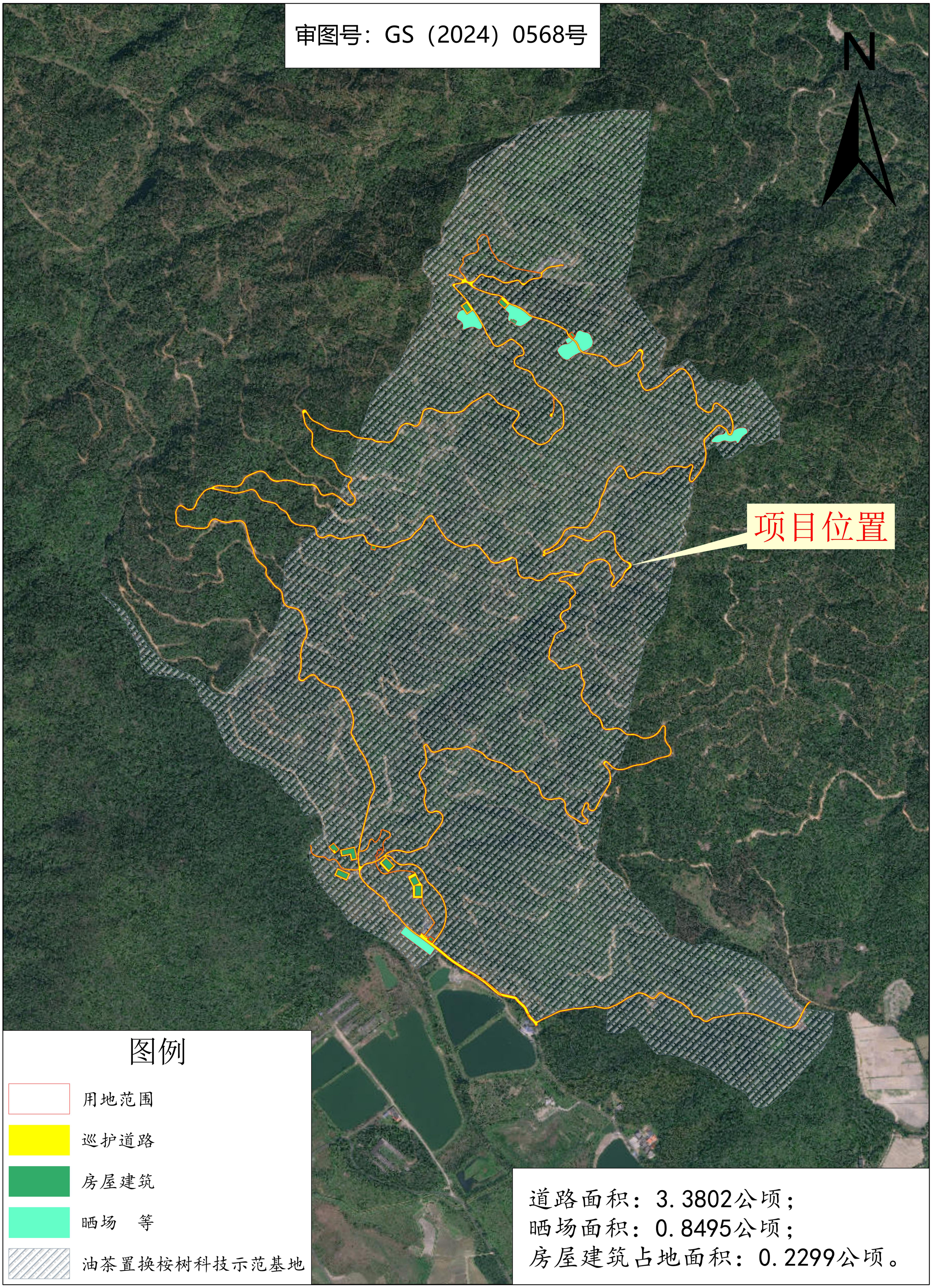
审图号：GS（2024）0568号
N
项目位置
图例
用地范围
巡护道路
房屋建筑
晒场　等
油茶置换桉树科技示范基地
道路面积：3.3802公顷；
晒场面积：0.8495公顷；
房屋建筑占地面积：0.2299公顷。