深汕特别合作区油茶置换桉树科技示范基地项目
择伐伐区调查小班设计图

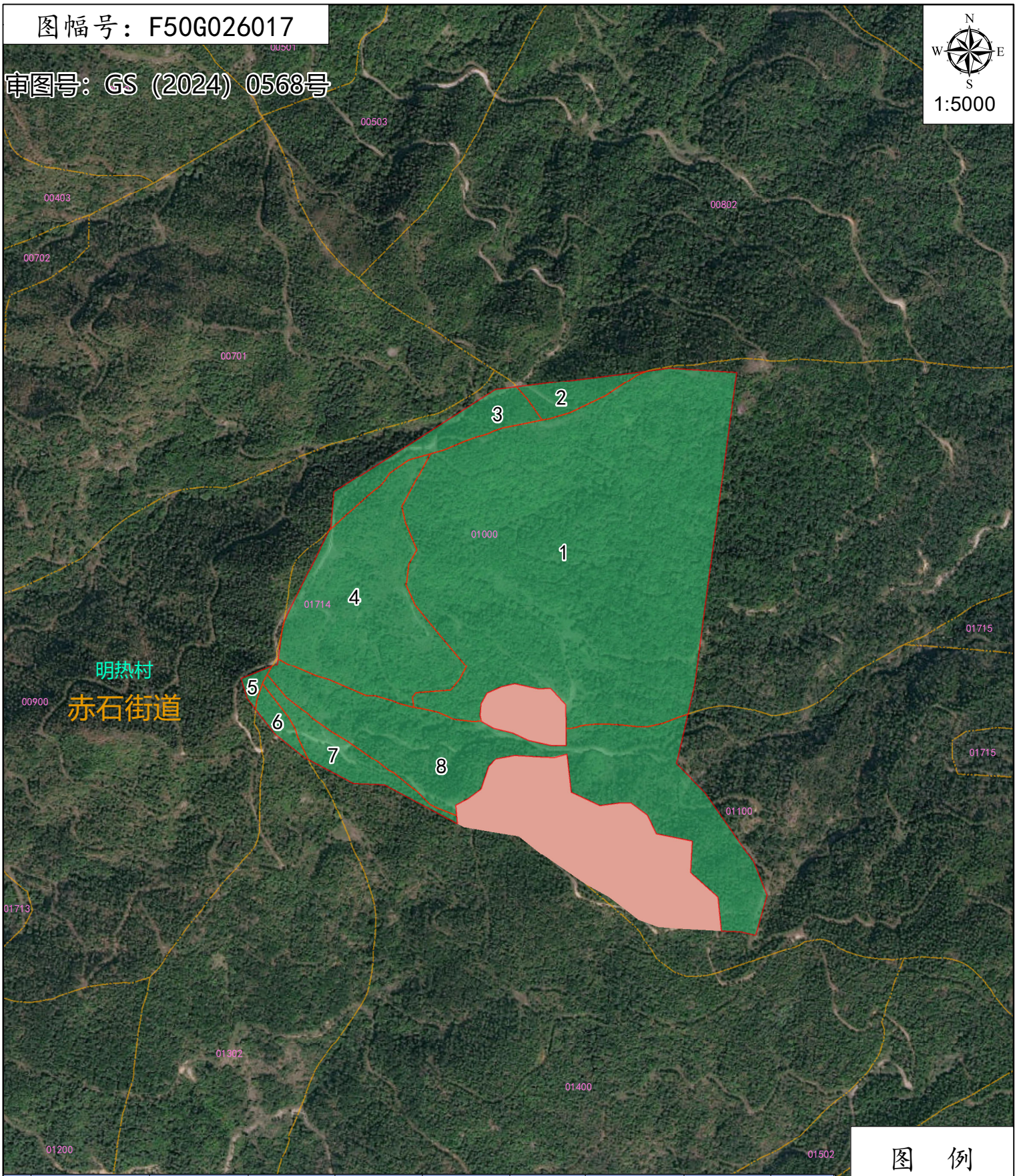

序号	地籍号	伐区面积（公顷）	优势树种（组）	小班蓄积（m³）	采伐蓄积（m³）	出材量（m³）	采伐剩余物（吨）	采伐株数（株）	林龄（年）
-	-	15.5900	-	794.2	263.7	172	62.2	7022	-
1	441521001009000501000	8.6485	湿地松	425.1	167.1	114.5	34.4	3805	10
2	441521001009000500802	0.2641	湿地松	13.4	2.7	1.5	0.8	111	10
3	441521001009000500900	0.5559	湿地松	26.3	5	3.1	1.3	207	10
4	441521001009000501714	2.3555	湿地松	118.7	23.7	14.1	6.9	1027	10
5	441521001009000500900	0.0533	湿地松	2.8	0.5	0.3	0.1	19	10
6	441521001009000501302	0.1239	湿地松	5.9	1.1	0.7	0.3	32	10
7	441521001009000501400	0.4392	湿地松	27.6	8.3	5.1	2.2	202	10
8	441521001009000501100	3.1496	湿地松	174.4	55.3	32.7	16.2	1619	10

图　例

- 择伐小班
- 保留带
- 小班界线
- 乡镇界
- 村界