深汕特别合作区圆墩林场过凹山（张流坤）桉树林采伐作业设计图

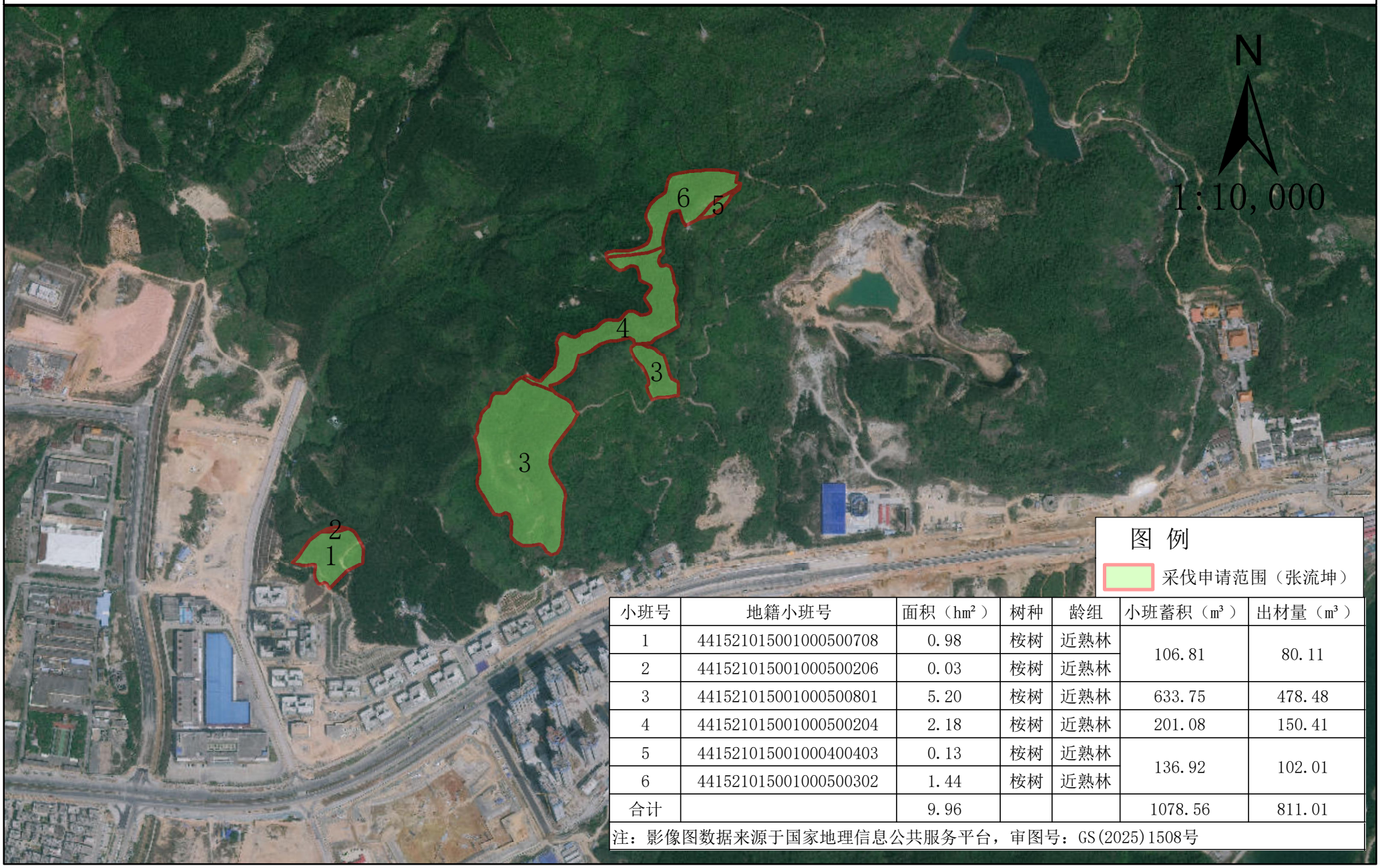

小班号	地籍小班号	面积（hm²）	树种	龄组	小班蓄积（m³）	出材量（m³）
1	441521015001000500708	0.98	桉树	近熟林	106.81	80.11
2	441521015001000500206	0.03	桉树	近熟林		
3	441521015001000500801	5.20	桉树	近熟林	633.75	478.48
4	441521015001000500204	2.18	桉树	近熟林	201.08	150.41
5	441521015001000400403	0.13	桉树	近熟林	136.92	102.01
6	441521015001000500302	1.44	桉树	近熟林		
合计		9.96			1078.56	811.01

注：影像图数据来源于国家地理信息公共服务平台，审图号：GS(2025)1508号