伐区位置图

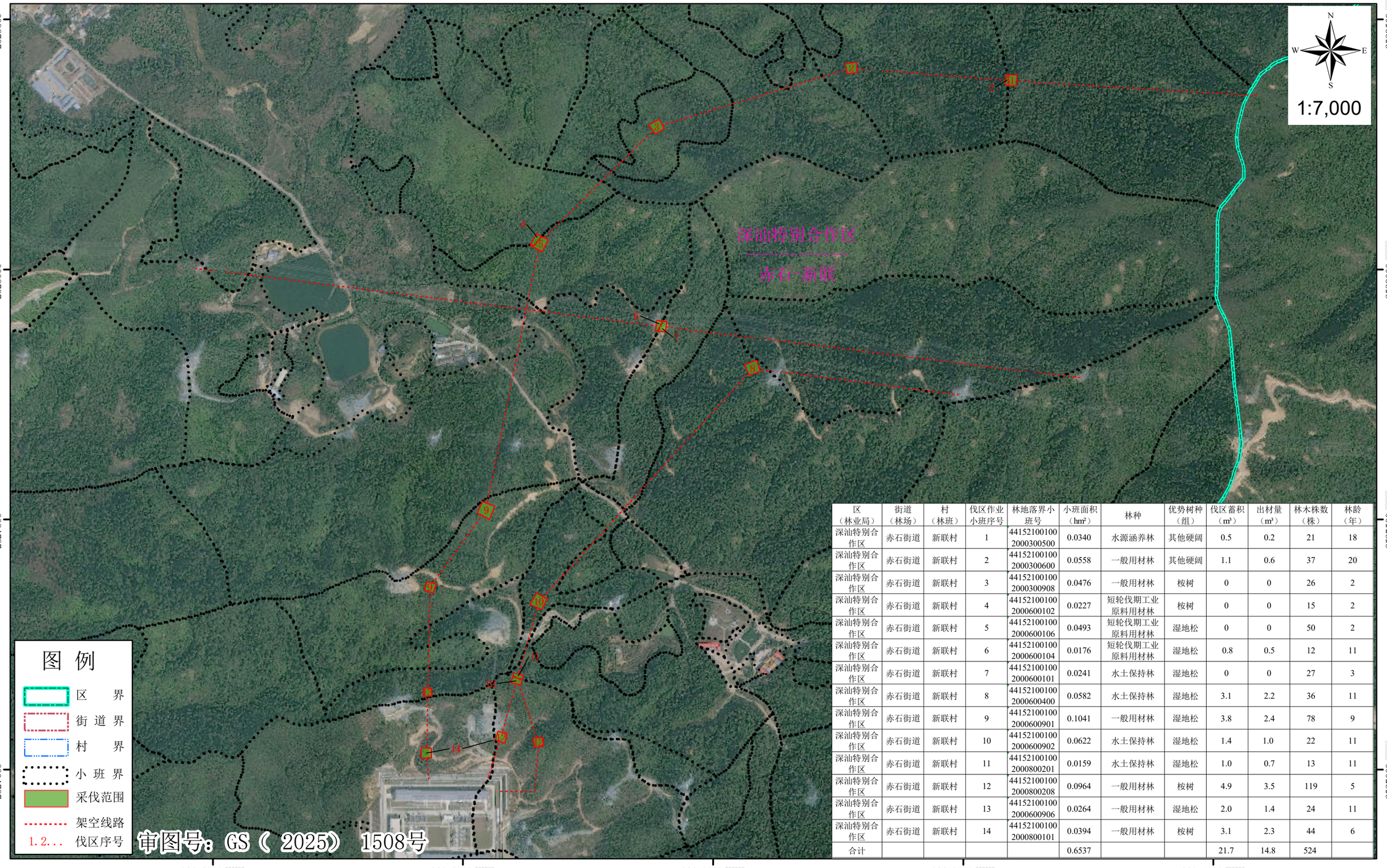

区（林业局）	街道（林场）	村（林班）	伐区作业小班序号	林地落界小班号	小班面积（hm²）	林种	优势树种（组）	伐区蓄积（m³）	出材量（m³）	林木株数（株）	林龄（年）
深汕特别合作区	赤石街道	新联村	1	441521001002000300500	0.0340	水源涵养林	其他硬阔	0.5	0.2	21	18
深汕特别合作区	赤石街道	新联村	2	441521001002000300600	0.0558	一般用材林	其他硬阔	1.1	0.6	37	20
深汕特别合作区	赤石街道	新联村	3	441521001002000300908	0.0476	一般用材林	桉树	0	0	26	2
深汕特别合作区	赤石街道	新联村	4	441521001002000600102	0.0227	短轮伐期工业原料用材林	桉树	0	0	15	2
深汕特别合作区	赤石街道	新联村	5	441521001002000600106	0.0493	短轮伐期工业原料用材林	湿地松	0	0	50	2
深汕特别合作区	赤石街道	新联村	6	441521001002000600104	0.0176	短轮伐期工业原料用材林	湿地松	0.8	0.5	12	11
深汕特别合作区	赤石街道	新联村	7	441521001002000600101	0.0241	水土保持林	湿地松	0	0	27	3
深汕特别合作区	赤石街道	新联村	8	441521001002000600400	0.0582	水土保持林	湿地松	3.1	2.2	36	11
深汕特别合作区	赤石街道	新联村	9	441521001002000600901	0.1041	一般用材林	湿地松	3.8	2.4	78	9
深汕特别合作区	赤石街道	新联村	10	441521001002000600902	0.0622	水土保持林	湿地松	1.4	1.0	22	11
深汕特别合作区	赤石街道	新联村	11	441521001002000800201	0.0159	水土保持林	湿地松	1.0	0.7	13	11
深汕特别合作区	赤石街道	新联村	12	441521001002000800208	0.0964	一般用材林	桉树	4.9	3.5	119	5
深汕特别合作区	赤石街道	新联村	13	441521001002000600906	0.0264	一般用材林	湿地松	2.0	1.4	24	11
深汕特别合作区	赤石街道	新联村	14	441521001002000800101	0.0394	一般用材林	桉树	3.1	2.3	44	6
合计					0.6537			21.7	14.8	524	