伐区位置图

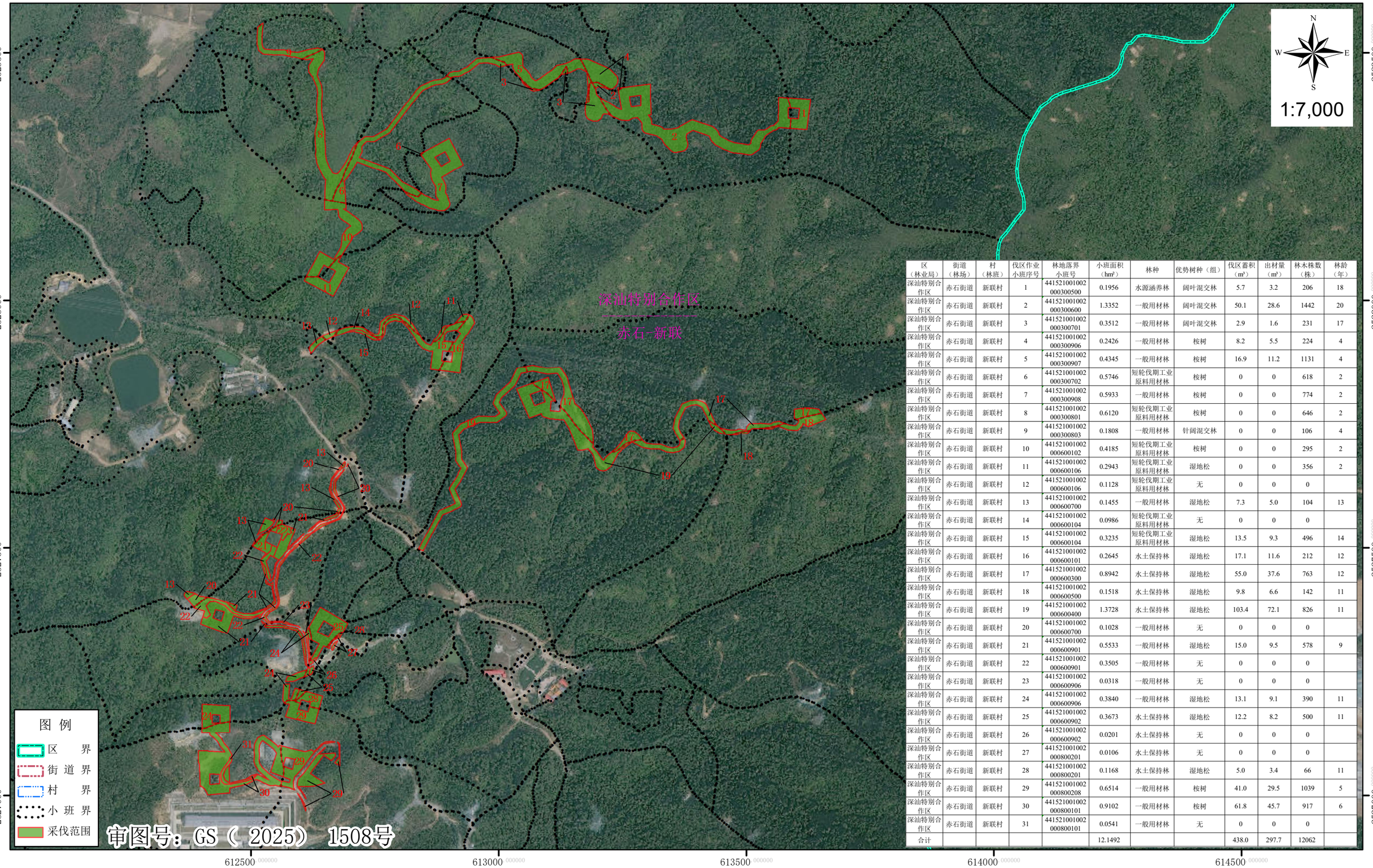

区（林业局）	街道（林场）	村（林班）	伐区作业小班序号	林地落界小班号	小班面积（hm²）	林种	优势树种（组）	伐区蓄积（m³）	出材量（m³）	林木株数（株）	林龄（年）
深汕特别合作区	赤石街道	新联村	1	441521001002000300500	0.1956	水源涵养林	阔叶混交林	5.7	3.2	206	18
深汕特别合作区	赤石街道	新联村	2	441521001002000300600	1.3352	一般用材林	阔叶混交林	50.1	28.6	1442	20
深汕特别合作区	赤石街道	新联村	3	441521001002000300701	0.3512	一般用材林	阔叶混交林	2.9	1.6	231	17
深汕特别合作区	赤石街道	新联村	4	441521001002000300906	0.2426	一般用材林	桉树	8.2	5.5	224	4
深汕特别合作区	赤石街道	新联村	5	441521001002000300907	0.4345	一般用材林	桉树	16.9	11.2	1131	4
深汕特别合作区	赤石街道	新联村	6	441521001002000300702	0.5746	短轮伐期工业原料用材林	桉树	0	0	618	2
深汕特别合作区	赤石街道	新联村	7	441521001002000300908	0.5933	一般用材林	桉树	0	0	774	2
深汕特别合作区	赤石街道	新联村	8	441521001002000300801	0.6120	短轮伐期工业原料用材林	桉树	0	0	646	2
深汕特别合作区	赤石街道	新联村	9	441521001002000300803	0.1808	一般用材林	针阔混交林	0	0	106	4
深汕特别合作区	赤石街道	新联村	10	441521001002000600102	0.4185	短轮伐期工业原料用材林	桉树	0	0	295	2
深汕特别合作区	赤石街道	新联村	11	441521001002000600106	0.2943	短轮伐期工业原料用材林	湿地松	0	0	356	2
深汕特别合作区	赤石街道	新联村	12	441521001002000600106	0.1128	短轮伐期工业原料用材林	无	0	0	0	
深汕特别合作区	赤石街道	新联村	13	441521001002000600700	0.1455	一般用材林	湿地松	7.3	5.0	104	13
深汕特别合作区	赤石街道	新联村	14	441521001002000600104	0.0986	短轮伐期工业原料用材林	无	0	0	0	
深汕特别合作区	赤石街道	新联村	15	441521001002000600104	0.3235	短轮伐期工业原料用材林	湿地松	13.5	9.3	496	14
深汕特别合作区	赤石街道	新联村	16	441521001002000600101	0.2645	水土保持林	湿地松	17.1	11.6	212	12
深汕特别合作区	赤石街道	新联村	17	441521001002000600300	0.8942	水土保持林	湿地松	55.0	37.6	763	12
深汕特别合作区	赤石街道	新联村	18	441521001002000600500	0.1518	水土保持林	湿地松	9.8	6.6	142	11
深汕特别合作区	赤石街道	新联村	19	441521001002000600400	1.3728	水土保持林	湿地松	103.4	72.1	826	11
深汕特别合作区	赤石街道	新联村	20	441521001002000600700	0.1028	一般用材林	无	0	0	0	
深汕特别合作区	赤石街道	新联村	21	441521001002000600901	0.5533	一般用材林	湿地松	15.0	9.5	578	9
深汕特别合作区	赤石街道	新联村	22	441521001002000600901	0.3505	一般用材林	无	0	0	0	
深汕特别合作区	赤石街道	新联村	23	441521001002000600906	0.0318	一般用材林	无	0	0	0	
深汕特别合作区	赤石街道	新联村	24	441521001002000600906	0.3840	一般用材林	湿地松	13.1	9.1	390	11
深汕特别合作区	赤石街道	新联村	25	441521001002000600902	0.3673	水土保持林	湿地松	12.2	8.2	500	11
深汕特别合作区	赤石街道	新联村	26	441521001002000600902	0.0201	水土保持林	无	0	0	0	
深汕特别合作区	赤石街道	新联村	27	441521001002000800201	0.0106	水土保持林	无	0	0	0	
深汕特别合作区	赤石街道	新联村	28	441521001002000800201	0.1168	水土保持林	湿地松	5.0	3.4	66	11
深汕特别合作区	赤石街道	新联村	29	441521001002000800208	0.6514	一般用材林	桉树	41.0	29.5	1039	5
深汕特别合作区	赤石街道	新联村	30	441521001002000800101	0.9102	一般用材林	桉树	61.8	45.7	917	6
深汕特别合作区	赤石街道	新联村	31	441521001002000800101	0.0541	一般用材林	无	0	0	0	
合计					12.1492			438.0	297.7	12062	