生态公益林伐区位置影像图（吴丹彬）

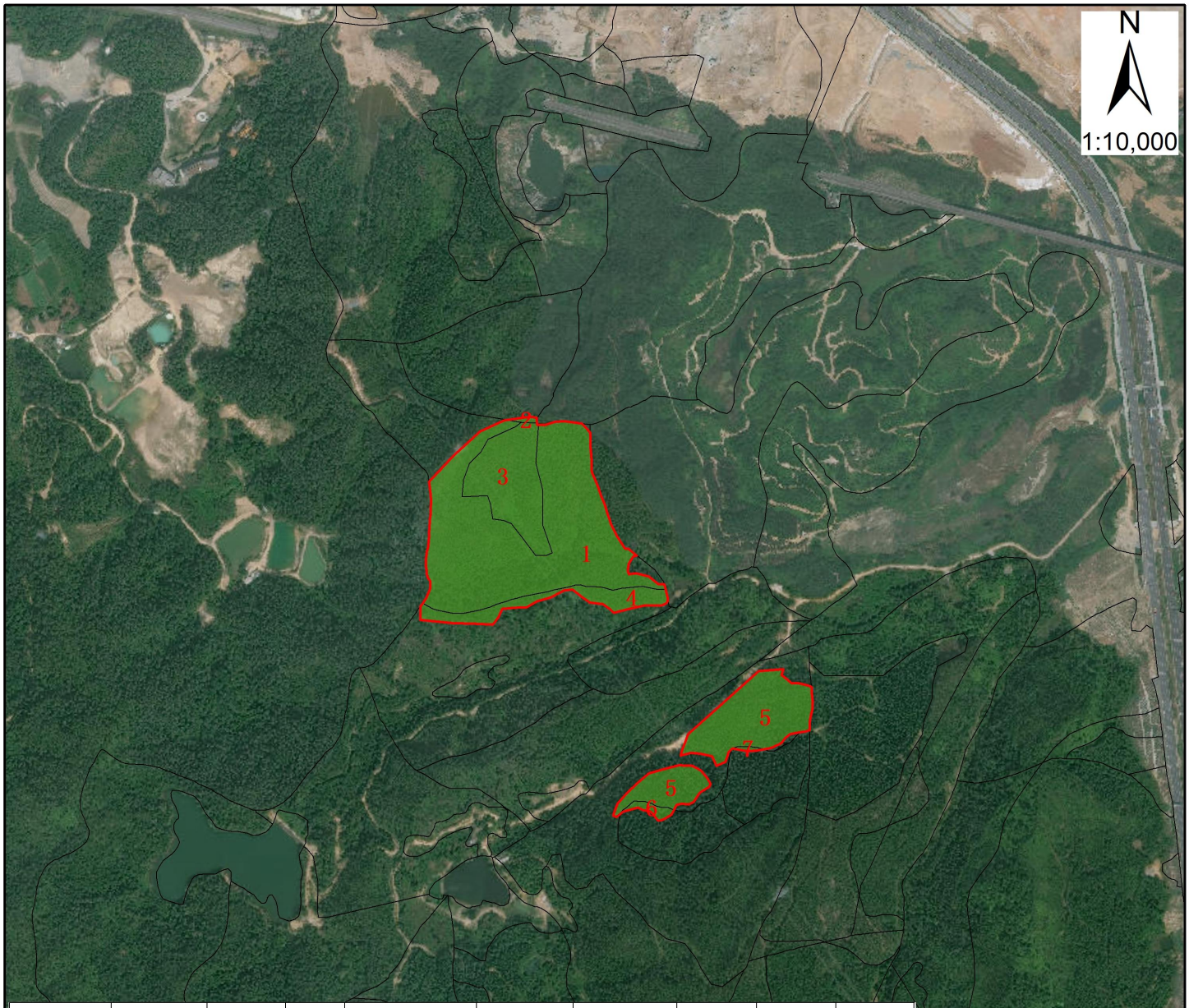

区（林业局）	街道（林场）	村（林班）	伐区序号	林地落界小班号	伐区面积(hm²)	优势树种（组）	蓄积（m³）	出材量(m³)	林龄（年）
深汕特别合作区	鹅埠街道	西湖村	1	441521005003000301001	6.1353	桉树	469.6	358.2	13
深汕特别合作区	鹅埠街道	西湖村	2	441521005003000301002	0.0295	桉树	2.1	1.7	13
深汕特别合作区	鹅埠街道	西湖村	3	441521005003000301003	1.6815	桉树	123.9	95.0	13
深汕特别合作区	鹅埠街道	西湖村	4	441521005003000301306	0.8178	桉树	58.9	45.1	13
深汕特别合作区	鹅埠街道	西湖村	5	441521005003000400500	2.4639	桉树	171.2	129.7	13
深汕特别合作区	鹅埠街道	西湖村	6	441521005003000400503	0.1070	桉树	7.4	5.6	13
深汕特别合作区	鹅埠街道	西湖村	7	441521005003000400505	0.0226	桉树	1.6	1.2	13
合计	-	-	-	-	11.2576	-	834.7	636.5	-

图 例

伐区范围

小班线

审图号 GS(2025)1508号