深汕特别合作区鹅埠街道上北村委河背村手掌山（朱文光）桉树林采伐作业设计图

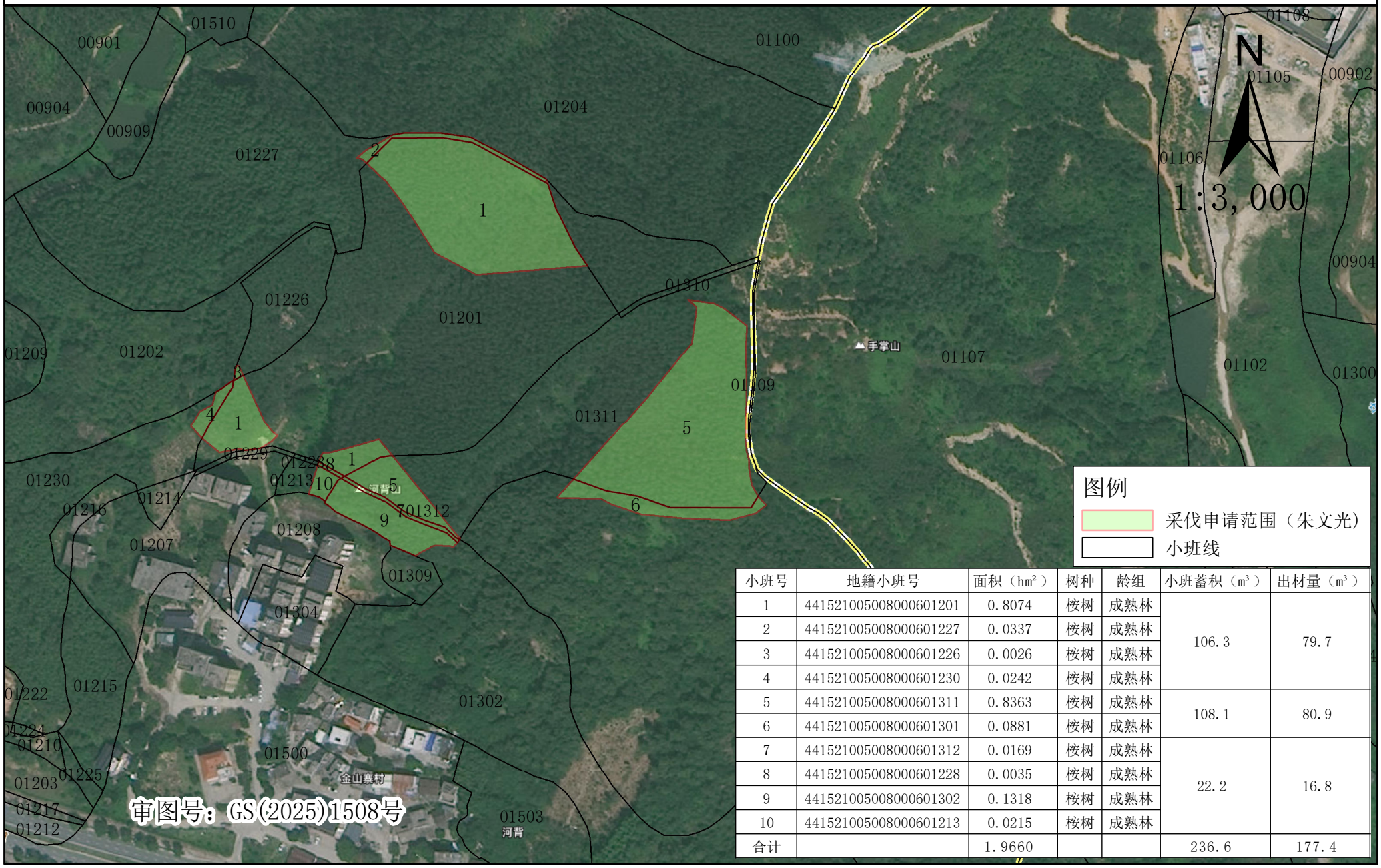

小班号	地籍小班号	面积（hm²）	树种	龄组	小班蓄积（m³）	出材量（m³）
1	441521005008000601201	0.8074	桉树	成熟林	106.3	79.7
2	441521005008000601227	0.0337	桉树	成熟林		
3	441521005008000601226	0.0026	桉树	成熟林		
4	441521005008000601230	0.0242	桉树	成熟林		
5	441521005008000601311	0.8363	桉树	成熟林	108.1	80.9
6	441521005008000601301	0.0881	桉树	成熟林		
7	441521005008000601312	0.0169	桉树	成熟林	22.2	16.8
8	441521005008000601228	0.0035	桉树	成熟林		
9	441521005008000601302	0.1318	桉树	成熟林		
10	441521005008000601213	0.0215	桉树	成熟林		
合计		1.9660			236.6	177.4