# 深汕合作区鹅埠街道上北村委南坑尾村民小组老长山（刘志远）桉树林采伐作业设计图

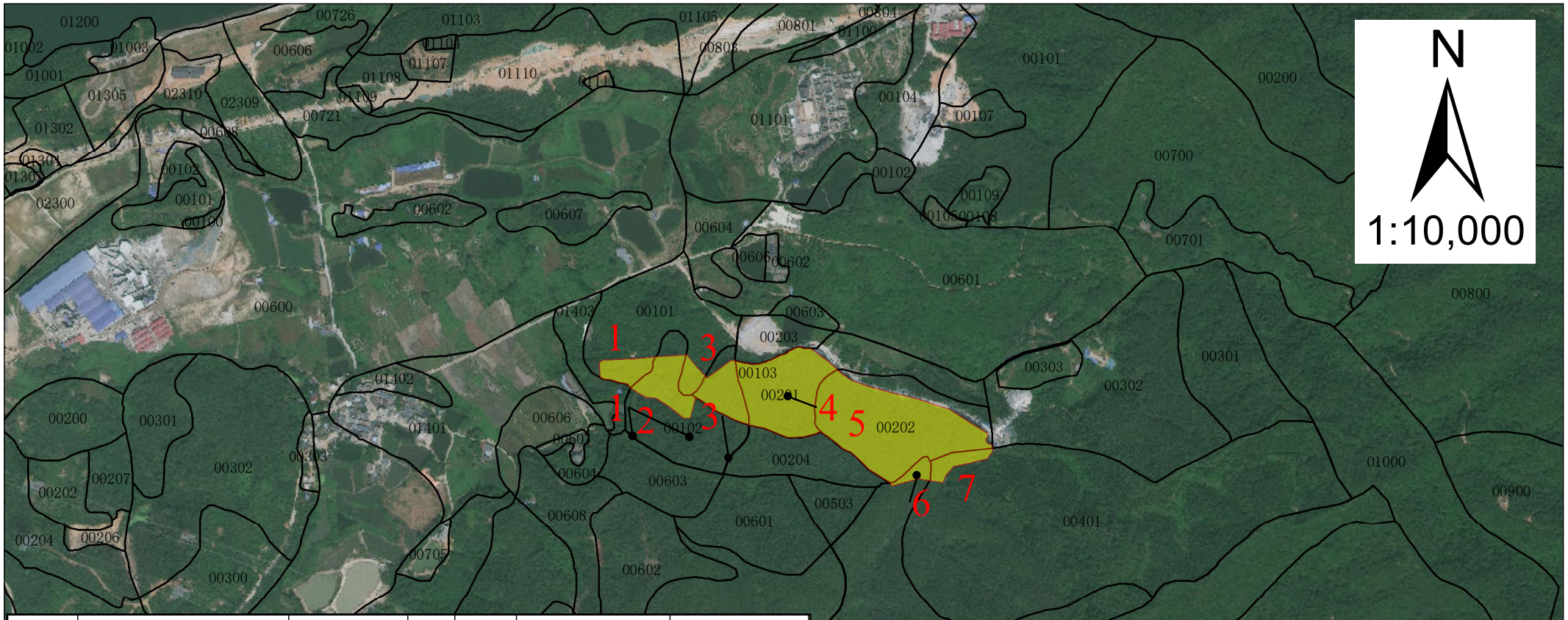


| 小班号 | 地籍小班号 | 面积（hm²） | 树种 | 龄组 | 小班蓄积（m³） | 出材量（m³） |
|---|---|---|---|---|---|---|
| 1 | 441521005008000600101 | 0.5751 | 桉树 | 成熟林 | 92.4 | 71.0 |
| 2 | 441521005008000600102 | 0.6648 | 桉树 | 成熟林 | 106.4 | 82.9 |
| 3 | 441521005008000600103 | 0.6221 | 桉树 | 成熟林 | 104.5 | 81.5 |
| 4 | 441521005008000600201 | 1.9282 | 桉树 | 成熟林 | 305.5 | 237.3 |
| 5 | 441521005008000600202 | 3.3926 | 桉树 | 成熟林 | 551.7 | 429.7 |
| 6 | 441521005008000600501 | 0.1675 | 桉树 | 成熟林 | 27.6 | 21.5 |
| 7 | 441521005008000600401 | 0.3035 | 桉树 | 成熟林 | 49.6 | 38.7 |
| 合计 | | 7.6538 | | | 1237.7 | 962.6 |

审图号：GS(2025)1508号

图 例

采伐申请范围（刘志远）

小班线