受灾林木采伐范围图

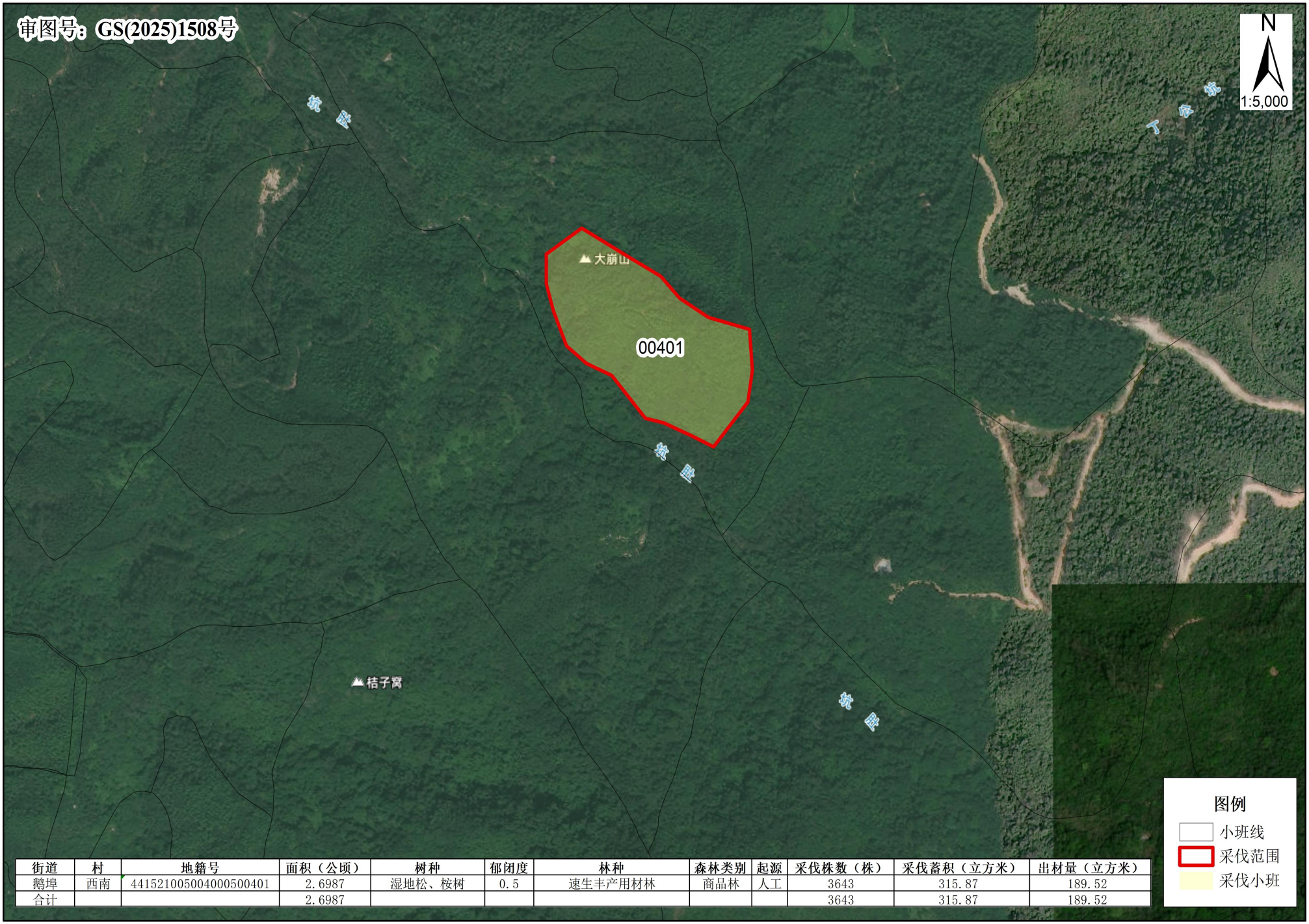

街道	村	地籍号	面积（公顷）	树种	郁闭度	林种	森林类别	起源	采伐株数（株）	采伐蓄积（立方米）	出材量（立方米）
鹅埠	西南	441521005004000500401	2.6987	湿地松、桉树	0.5	速生丰产用材林	商品林	人工	3643	315.87	189.52
合计			2.6987						3643	315.87	189.52