树木伐区位置影像图

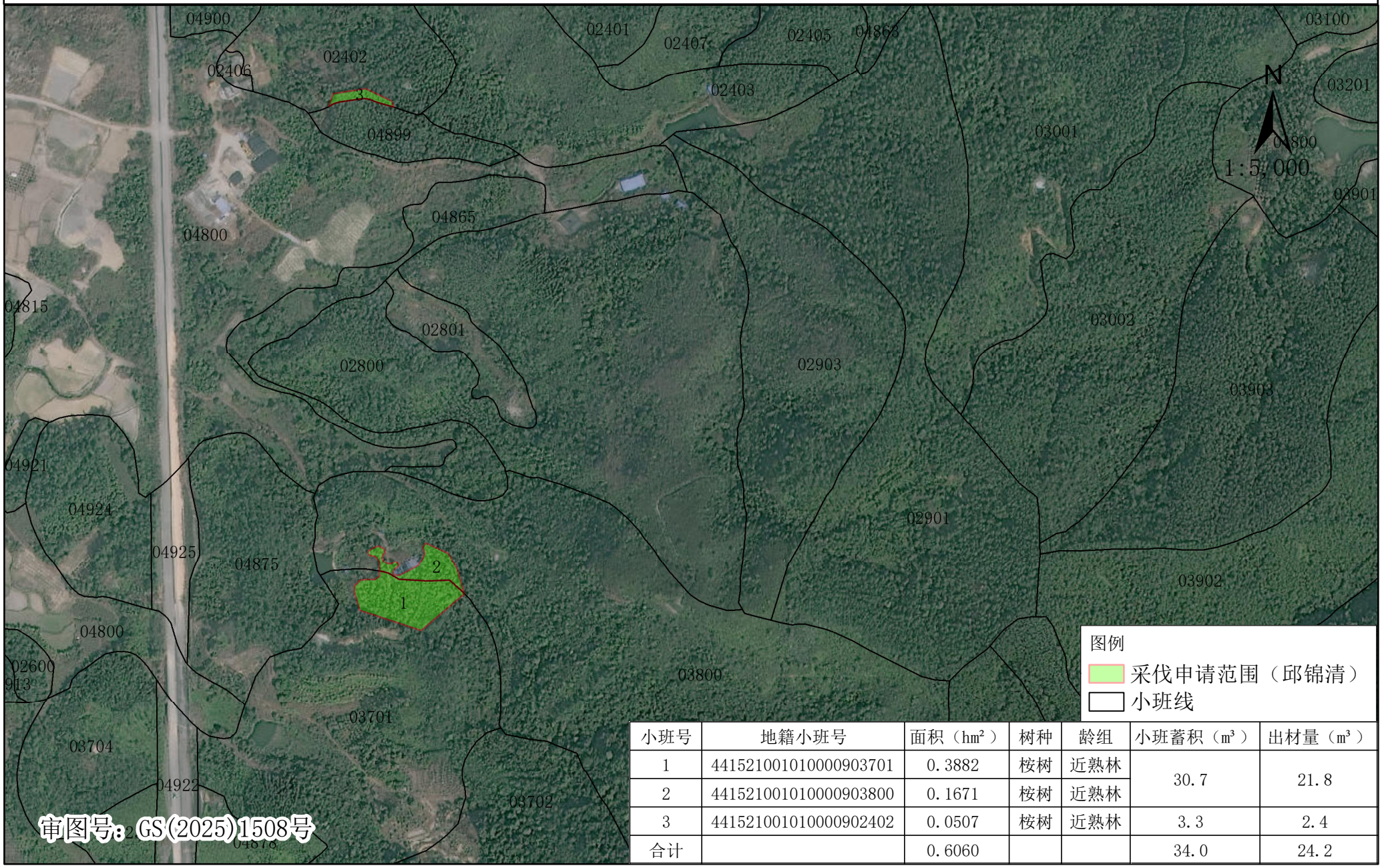

小班号	地籍小班号	面积（hm²）	树种	龄组	小班蓄积（m³）	出材量（m³）
1	441521001010000903701	0.3882	桉树	近熟林	30.7	21.8
2	441521001010000903800	0.1671	桉树	近熟林		
3	441521001010000902402	0.0507	桉树	近熟林	3.3	2.4
合计		0.6060			34.0	24.2