赤石街道明溪村八角坑山生态农林生产及管护配套设施建设项目（修筑直接为林业生产经营服务的工程设施）采伐影像图

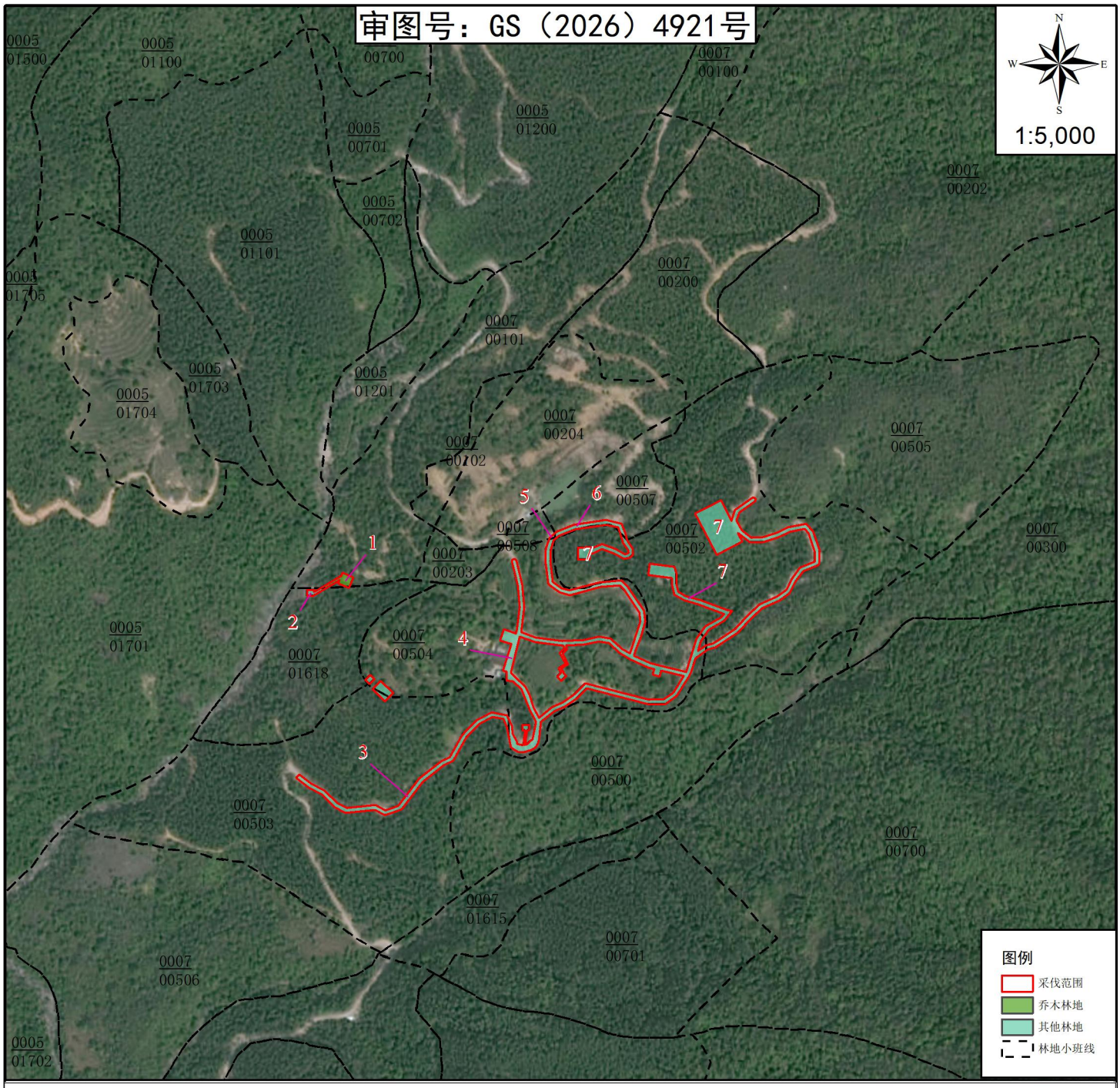

各伐区采伐蓄积出材表

伐区序号	县（林业局）	乡（林场）	村（林班）	林地落界小班号	地类	森林类别	林种	起源	面积	采伐蓄积（m^3）	出材量（m^3）	规格材（m^3）	小规格材（m^3）	剩余物（t）	采伐株树	采伐树种
1	深汕特别合作区	赤石街道	明溪村	441521001008000700101	乔木林地	省级公益林地	水土保持林	人工	0.0143	0.26	0.17	0.15	0.02	0.07	8	山油柑
2	深汕特别合作区	赤石街道	明溪村	441521001008000701618	其他林地	一般商品林地	一般用材林	天然	0.0053	0.00	0.00	0.00	0.00	0.00	0	无
3	深汕特别合作区	赤石街道	明溪村	441521001008000700503	其他林地	一般商品林地	一般用材林	人工	0.0972	0.00	0.00	0.00	0.00	0.00	0	无
4	深汕特别合作区	赤石街道	明溪村	441521001008000700504	其他林地	一般商品林地	使用原料林	人工	0.3423	0.09	0.03	0.03	0.00	0.01	2	其他硬阔
5	深汕特别合作区	赤石街道	明溪村	441521001008000700508	其他林地	一般商品林地	使用原料林		0.0011	0.00	0.00	0.00	0.00	0.00	0	无
6	深汕特别合作区	赤石街道	明溪村	441521001008000700507	其他林地	一般商品林地	一般用材林		0.0257	0.00	0.00	0.00	0.00	0.00	0	无
7	深汕特别合作区	赤石街道	明溪村	441521001008000700502	其他林地	一般商品林地	一般用材林	人工	0.2946	0.00	0.00	0.00	0.00	0.00	0	无
合计									0.7805	0.35	0.20	0.18	0.02	0.08	10	/